

**dcr**  
*Destination*  
Costa Rica

# PAQUETE

## San José – Monteverde – Rincón de la Vieja

VALIDO DEL 01 SETIEMBRE – 31 OCTUBRE, 2023

08 D / 07 N



# En dcr

Asumimos la responsabilidad del mejor servicio al menor costo. Cultivamos una pasión por la excelencia dentro de nuestros empleados, lo que se traduce en el máximo desempeño en nombre de nuestros clientes. Nuestro objetivo es asegurar que cada cliente esté totalmente satisfecho con su selección programa.

Disfrutan de la singularidad que este maravilloso país tiene para ofrecer. Es nuestra promesa crear una experiencia tan memorable que nuestros clientes no solo recomienden Costa Rica, sino también otros destinos a asociados y amigos. Se enamorarán de este extraordinario país y volverán a visitarlo más de una vez.

## Por eso en dcr somos:



# Informative Map



- 1 Central Valley
- 2 Northern Plains
- 3 Monteverde
- 4 North Pacific
- 5 Central Pacific
- 6 South Pacific
- 7 North Caribbean
- 8 South Caribbean
- 9 Daniel Oduber International Airport
- 10 Juan Santamaria International Airport





# VALLE CENTRAL

## Introducción

### El corazón de Costa Rica!

El Valle Central de Costa Rica es una magnífica oportunidad para que los turistas disfruten de una variedad de atracciones naturales y culturales, incluyendo la mejor colección de museos en el país. La región también alberga el Teatro Nacional, una joya arquitectónica. Ubicado a solo dos horas o menos del centro de la ciudad, los visitantes pueden observar un tipo diferente de arte en las maravillas naturales que se exhiben en los parques nacionales del Valle Central: Braulio Carrillo, Poás, Irazú y Turrialba, que protegen algunos de los volcanes más grandes de la región.

El paisaje también incluye escenarios naturales, zonas de agricultura y flora y fauna. Las principales ciudades del Valle Central ofrecen una variedad de servicios comerciales y turísticos de alta calidad.

Mientras tanto, pintorescos pueblos rurales ofrecen una vista a la Costa Rica de antaño, con sus casas hechas de bahareque (un material de construcción similar al adobe), grandes plantaciones de café y centros de procesamiento, así como molinos y lecherías.

# ITINERARIO

## DIA 01

### Llegada a Costa Rica!!

Bienvenido a Costa Rica, después de pasar la aduana, buscará la puerta principal de salida del aeropuerto, donde nuestro representante le estará esperando con un cartel con su nombre para trasladarle a la agencia de alquiler de coches y entregarle el vehículo. **15 min. aprox.** (Se recomienda un vuelo temprano)

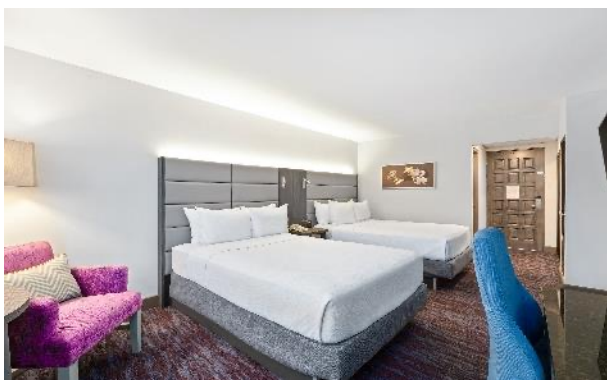

**ALOJAMIENTO EN CROWNE PLAZA o similar por 01 noche - habitación Estándar. Alimentación: Desayuno incluido**

El hotel Crowne Plaza San Jose Corobicí Conference Center está situado a cinco minutos del centro de San José y a poca distancia del Estadio Nacional de Costa Rica, sede de la selección nacional de fútbol y del mayor escenario de conciertos y festivales del país. Las amplias y confortables habitaciones le permitirán disfrutar de la mejor noche de sueño con ropa de cama de primera calidad, zonas tranquilas designadas, un servicio nocturno de desconexión y llamadas de despertador garantizadas. Disfrute de los restaurantes. Tucan sirve exquisita cocina internacional, Fuji tiene la mejor comida tradicional japonesa de la ciudad y mucho más. El hotel cuenta con casino, piscinas y spa.





*MONTEVERDE*

## Introducción

**"... belleza de otro mundo "**

Se sentirá en la cima del mundo, pero en realidad ha llegado al punto central de la división continental del país. En Moneverde, Costa Rica, los rostros bañados por el sol de los habitantes de la playa se sustituyen por las cálidas sonrisas de agricultores, artistas, naturalistas y entusiastas de las actividades al aire libre, sobre todo en la pequeña pero agradable localidad de Santa Elena.

Situado a 1.440 m sobre el nivel del mar, Monteverde (Costa Rica) se parece mucho a la región del noroeste del Pacífico estadounidense: siempre verde debido a las precipitaciones y a las nubes llenas de humedad que se ciernen sobre el horizonte casi a diario. Los bosques nubosos de Monteverde son el subproducto de la niebla (una nube espesa y baja) que se enreda entre las hojas y ramas del dosel del bosque. Cuando estas nubes de agua entran en contacto con material vegetal sólido, la planta absorbe lo que necesita y el agua restante se condensa y gotea -capa a capa, organismo a organismo- hasta llegar al suelo del bosque.

Hay más de una forma de disfrutar de la belleza de los bosques nubosos de Costa Rica, así que sea cual sea su nivel de energía o habilidad, no quedará excluido de esta experiencia. Camine por los senderos del bosque, elija una excursión por el dosel con un puente colgante o tome fotografías aéreas desde el mirador de un teleférico: hay una opción para usted. Hay una gran variedad de museos y jardines cubiertos y experiencias comunitarias. Es posible que haya oído hablar del famoso trayecto para llegar al pueblo de Santa Elena, la puerta de entrada a Monteverde, que puede ser accidentado, ya que muchos tramos aún no están asfaltados y el terreno no es apto para vehículos que no sean 4x4 o carezcan de espacio libre. Algunos se refieren al trayecto lleno de baches como un "masaje costarricense". Es mejor dejar la conducción en manos de un profesional que conozca bien el paisaje de Monteverde, así que asegúrese de reservar los servicios de transporte junto con el alojamiento y las excursiones.

La belleza de hacer el viaje a Monteverde, Costa Rica, es que no sólo verá sino que sentirá el contraste con las elevaciones más bajas. A medida que asciende, se producen múltiples transiciones de temperatura, humedad, vegetación y terreno. Encaramado en la divisoria, el clima está influido principalmente por el Pacífico y su previsible sequedad salina (y lluvias ocasionales en la estación lluviosa). Sin embargo, en la cima de la divisoria, los vientos cálidos y húmedos del Caribe crean la fuente casi continua de humedad que alimenta este hábitat único.



# ITINERARIO

## DIA 02

## San José – Monteverde

Hoy tienes que conducir a la zona de Monteverde.

04 hrs. aprox.

**ALOJAMIENTO EN MONTEVERDE COUNTRY LODGE o similar por 02 noches - habitación Clásic. Comidas: Desayuno incluido**

Situado a sólo 15 minutos en coche del centro de Santa Elena, Habitaciones encantadoras cabañas de madera, con acceso a un porche compartido, maravillosos jardines, patios y fuentes. Los huéspedes pueden utilizar las instalaciones de nuestra hermana correctamente (Poco a poco Hotel), incluyendo el gimnasio, piscina cubierta, jacuzzi, spa y sauna. El restaurante del hotel sirve cocina de fusión y platos típicos de Costa Rica, elaborados con ingredientes locales. Este lodge ha trabajado duro para causar el mínimo impacto al frágil ecosistema que lo rodea. Sus labores incluyen la correcta disposición de las aguas residuales, el uso responsable del agua y la electricidad, proyectos comunales, reciclaje y el "Programa Eco-Huéspedes": donde se motiva a los huéspedes a participar en un ambicioso programa para conseguir el mejor uso de los recursos y minimizar el impacto negativo de nuestra operación.



# ITINERARIO

## DIA 03

## Monteverde

Nuestro representante los estará esperando en el lobby del hotel para realizar la actividad de hoy:

- Tour Caminata nocturna

For those who wish to observe wonders hidden in the forest after dark, we offer guided night hikes. At sunset, 80% of the forest life becomes active... Our naturalist tour guide has developed great sensibility to spot the night creatures and will point them out with special flashlight, a laser pointer and radio communication. The tour begins just before nightfall, allowing us to see a wide variety of nocturnal critters.

**Duration:** Half Day activity.

**Includes:** Transportation, tour guide and entrance fee.

**What to bring:** Comfortable shoes or sneakers, jacket and insect repellent.







# PACÍFICO NORTE Introducción

## La cuna del folclore..

La región turística de Guanacaste, situada en el Pacífico Norte de Costa Rica, forma parte del patrimonio natural y cultural del país. La región contiene una amplia gama de espacios para el disfrute de turistas de todo tipo. La vida se muestra en toda su exuberancia en los ecosistemas de los ríos, tierras, montañas y costas de Guanacaste. Situado al norte de Costa Rica, Guanacaste ocupa una superficie de unos 10.140 km<sup>2</sup>. Su incomparable belleza natural engloba su cálido ambiente y su exuberante entorno, que la han convertido en uno de los destinos más populares entre los turistas nacionales e internacionales.

En toda la región costera de Guanacaste, los visitantes pueden disfrutar de numerosas playas, así como de diversos atractivos, como las temporadas de anidación de la tortuga golfina en el Refugio Nacional de Vida Silvestre Ostional, o de la tortuga laúd en el Parque Nacional Marino Las Baulas, además de los estuarios y manglares de la región sur y los volcanes del norte, con sus aguas termales y su riqueza de actividades.

La conservación de los manglares ha dejado el ecosistema en excelente estado, lo que lo convierte en un lugar ideal para avistar aves y otros animales, así como para practicar deportes de ocio como el piragüismo.

La zona también cuenta con iniciativas de infraestructuras de primer orden, como el Polo de Desarrollo Turístico del Golfo de Papagayo. Se puede acceder fácilmente a la región desde el aeropuerto internacional Daniel Oduber, que recibe un gran número de llegadas en vuelos chárter y regulares desde Estados Unidos y Canadá. Guanacaste tiene tres centros turísticos principales, que son Liberia (centro de alojamiento, logística, escalas y excursiones), Santa Cruz y Nicoya, así como centros secundarios, entre ellos El Coco, Tamarindo y Flamingo.



# ITINERARIO

## DIA 04

## Monteverde – Rincón de la Vieja

Hoy hay que conducir hasta la zona de Rincón de la Vieja. 03 hrs. aprox.

**ALOJAMIENTO EN HACIENDA GUACHIPELÍN o similar por 03 noches – habitación Estándar. Comidas: Desayuno incluido**

Situado junto al Parque Nacional Rincón de la Vieja Hotel Hacienda Guachipelín le ofrece un alojamiento confortable para relajarse después de un día de aventura en Costa Rica y excursiones por la naturaleza, las vistas del volcán y los jardines de la hacienda realzan nuestras 64 confortables habitaciones estilo rancho. Los viajeros con presupuesto ajustado disfrutarán de nuestras 20 habitaciones Estándar, mientras que los huéspedes que busquen toques de lujo los encontrarán en nuestras 42 Habitaciones Superiores. Nuestras dos Suites son las más espaciaosas y privadas, ideales para familias y huéspedes que buscan más comodidad. Desayuno Wi-Fi de alta velocidad gratuito, entrada gratuita a las Termas de Río Negro para los huéspedes del hotel, piscina natural de agua de manantial, centro de aventuras con servicios de fotografía y vídeo, acceso gratuito a rutas de senderismo y cascadas, tienda de recuerdos, aparcamiento gratuito.





# ITINERARIO

## DÍA 05

## Rincón de la Vieja

Nuestro representante los estará esperando en el lobby del hotel para realizar la actividad de hoy:

- A escoger: Parque Nacional Sector Pailas & Catarata Oropendola o Canopy Tour en el cañón

### Parque Nacional Sector Las Pailas y Cascada

#### Oropendola (Cerrado los lunes)

Los senderos de Las Pailas muestran espectacularmente el impresionante poder del volcán vivo Rincón de la Vieja. Fumarolas humeantes, mini géiseres, burbujeantes pozos de lodo volcánico, aguas termales naturales y cascadas en la selva le ofrecen una experiencia increíble como ningún otro volcán de Costa Rica. La cascada de Oropéndola se precipita desde una impresionante altura de 25 metros hasta una resplandeciente piscina de color turquesa. El hermoso y exuberante cañón del Río Blanco constituye un pintoresco oasis tropical perfecto para un refrescante baño.

**Duración:** Actividad de medio día

**Incluye:** Transporte, guía bilingüe (inglés / español).

**Qué llevar:** Sombrero, zapatos para caminar, repelente de insectos, binoculares, cámara.

#### Canopy Tour

En nuestro tour de tirolina único en Costa Rica, volará a través de los árboles en tirolinas, rapelará, escalará rocas, se columpiará como Tarzán y cruzará puentes colgantes sobre un estrecho cañón fluvial. Su patio de recreo es el espectacular Cañón del Río Blanco, formado por la erosión del agua durante millones de años.

**Duración:** 2 horas.

**Incluye:** Transporte, guía bilingüe (inglés / español).

**Qué llevar:** Zapatos para caminar, repelente de insectos.



# ITINERARIO

**DIA 06**

**Rincón de la Vieja**

Día libre.

Hoy dispondrá de un día libre para disfrutar de las instalaciones que le ofrece este gran hotel, como las aguas termales, los senderos, las cascadas y mucho más.

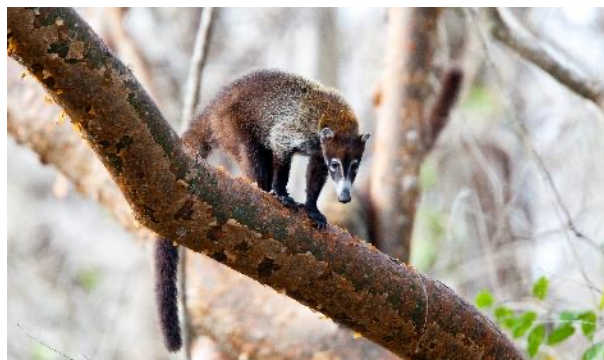



# ITINERARIO

**DIA 07**

**Rincón de la Vieja – San José**

Hoy conducirá de regreso a San José:

**ALOJAMIENTO EN CROWNE PLAZA o similar por 01 noche – habitación estándar. Comidas: Desayuno incluido**

El hotel Crowne Plaza San Jose Corobicí Conference Center está situado a cinco minutos del centro de San José y a poca distancia del Estadio Nacional de Costa Rica, sede de la selección nacional de fútbol y del mayor escenario de conciertos y festivales del país. Las amplias y confortables habitaciones le permitirán disfrutar de la mejor noche de sueño con ropa de cama de primera calidad, zonas tranquilas designadas, un servicio nocturno de desconexión y llamadas de despertador garantizadas. Disfrute de los restaurantes. Tucan sirve exquisita cocina internacional, Fuji tiene la mejor comida tradicional japonesa de la ciudad y mucho más. El hotel cuenta con casino, piscinas y spa.



# ITINERARIO

**DÍA 08**

**Adiós Costa Rica!!**

Hoy tendrás que conducir hasta la agencia de alquiler de coches para devolver el vehículo. Después te llevarán al aeropuerto internacional de San José, donde te prepararás para embarcar en tu vuelo de vuelta a casa. **(Se recomienda un vuelo tardío, para poder hacer turismo por la ciudad).**

**\*De acuerdo a las regulaciones del Aeropuerto Internacional, usted debe presentarse 03 horas antes de la salida de su vuelo**

## - Fin del programa -





# Información General

## HOSPEDAJE

- 02 Noches en San Jose: Crowne Plaza o similar
- 02 Noches en Monteverde: Monteverde Country Lodge o similar
- 03 Noches en Rincón de la Vieja: Hacienda Guachipelín o similar

## ALIMENTACION

- Desayuno diario incluido en hoteles.

## RENT A CAR

- 7 días de alquiler, Suzuki Vitara o similar – automático. Seguros NO incluido

## TOURS

- Tour Caminata Nocturna
- Parque Nacional Sector Pailas & Catarata Oropéndola o Canopy en el Cañón

## OTROS

- Los impuestos de ventas en Costa Rica son del 13% y están incluidos en su cotización, pero estos impuestos están sujetos a cambios sin previo aviso por parte del gobierno de Costa Rica.

*Pura Vida*



# TARIFAS

## PAQUETE PROMOCIONAL

### 08D / 07N

**DOBLE**

**509.00 USD**

### IMPORTANTE

- Las tarifas son por persona
- Todas las tarifas son NETAS no comisionables y están sujetas a cambios sin previo aviso.
- Impuestos incluidos sujetos a cambios de acuerdo a las regulaciones gubernamentales.
- No incluye tours, comidas o actividades no especificadas en el itinerario.
- De acuerdo con las normas del Aeropuerto, los clientes deben estar en el aeropuerto al menos 03 horas antes de la hora de salida del vuelo



### POLÍTICAS DE ALQUILER DE VEHICULOS:

**Seguro no incluido (Seleccionarás la opción que prefieras)**

**Se requiere un depósito de seguridad en una de las principales tarjetas de crédito VISA, AMEX o MC entre \$ 800 y \$ 1,000 USD, según el seguro seleccionado**

**Edad mínima permitida para conducir 21 años**

**Cada 24 horas es un día de alquiler**

**Debes presentar pasaporte y licencia de conducir en perfecto estado y al día**





## NOTAS IMPORTANTES

- Tenga en cuenta que este documento es una propuesta y no hay habitaciones bloqueadas.
- Todos los precios son netos no comisionables y por persona, sujetos a cambios sin previo aviso.
- El precio dado no incluye la porción aérea.
- Todas las habitaciones en diferentes propiedades tienen un máximo de dos camas dobles; hoteles no garantizan camas King o Queen, y esto está sujeto a disponibilidad.
- Si cambia el número de pasajeros, los precios también pueden cambiar.
- Las tarifas de transferencia se basan en llegadas de todos los pasajeros en el mismo vuelo, si tenemos clientes con diferentes horarios de vuelo en la misma reserva, necesitamos contratar traslados adicionales, y esto tendrá un precio adicional.
- Actualmente los impuestos sobre las ventas en Costa Rica son del 13% y están incluidos en su cotización. Sin embargo, el próximo año el gobierno de Costa Rica aplicará un impuesto adicional. Tan pronto como el gobierno defina el nuevo porcentaje de impuestos, todos los operadores turísticos deberán incluirlos en todos los programas cotizados y el costo del programa cambiará sin previo aviso.

## RESPONSABILIDAD

- Estos programas turísticos son operados por Destination Costa Rica, en común con otras compañías, Destination Costa Rica actúa como un agente para los Miembros del Tour en la organización de habitaciones, transporte, visitas turísticas. DCR se reserva el derecho, a su exclusivo criterio, de realizar cambios en el itinerario y no es responsable de los gastos, la pérdida de tiempo, dinero u otros sucesos que resulten de un cambio en la programación del recorrido realizado para los Miembros del recorrido. DCR se reserva el derecho de aceptar, rechazar o retener a cualquier persona como miembro del tour, y no es responsable por ninguna pérdida o daño de propiedad personal, o por lesiones, gastos o daños incurridos por cualquier miembro del tour.

## POLITICAS DE REEMBOLSO Y CANCELACION

- Si algún pasajero debe regresar temprano a casa. DCR intentará evitar cargos por cancelaciones de última hora, sin embargo, la decisión está sujeta a las diferentes políticas de los diferentes proveedores involucrados en este itinerario.
- No hay reembolso en porciones no utilizadas del programa.
- Todas las cancelaciones deben ser 15 días antes de la llegada del pasajero (abierto para excepciones debido a covid-19 a pedido)

## EXCLUSIONES

Destination Costa Rica se reserva el derecho de modificar su Política de Reembolso y Cancelación cuando una cantidad sustancial, cantidad de cancelación o aplazamiento del viaje es atribuible a desastres naturales o provocados por el hombre, incendios, acción gubernamental, desorden civil, guerra, hostilidades entre naciones o falta de disponibilidad de transporte sin culpa de DCR.

## LO QUE NO ESTA INCLUIDO EN EL PAQUETE?

El precio terrestre de su tour no incluye pasaje aéreo al punto de partida del tour; cualquier aire entre países; artículos de carácter personal; comidas no incluidas en el itinerario; atracciones turísticas enumeradas como "excursiones opcionales" y propinas para el conductor del autocar y guías locales.

## PASAPORTES

- Cada pasajero debe tener un pasaporte válido.
- La fecha de vencimiento de los pasaportes debe ser al menos seis meses después de la fecha de regreso de la gira.





Esperamos que tenga un  
*Viaje Pura Vida*